

**UCHWAŁA NR VII/55/2019
RADY GMINY PŁUŻNICA**

z dnia 30 maja 2019 r.

w sprawie zaliczenia dróg do kategorii dróg gminnych

Na podstawie art. 7 ust. 1 i ust. 2 ustawy z dnia 21 marca 1985r. o drogach publicznych (Dz. U. z 2018 r. poz. 2068, Dz. U. z 2019 poz. 698, 730) oraz art. 18 ust. 2 pkt 15, art. 40 ust. 1, art. 41 ust. 1 i art. 42 ustawy z dnia 8 marca 1990 r. o samorządzie gminnym (Dz. U. z 2019 r. poz. 506), po uzyskaniu pozytywnej opinii Zarządu Powiatu w Wąbrzeźnie, uchwała się co następuje:

§ 1. Zaliczyć do kategorii dróg gminnych drogę ujętą w wykazie stanowiącym załącznik do uchwały.

§ 2. Wykonanie uchwały powierza się Wójtowi Gminy Płużnica.

§ 3. Uchwała podlega ogłoszeniu w Dzienniku Urzędowym Województwa Kujawsko – Pomorskiego i wchodzi w życie po upływie 14 dni od dnia ogłoszenia.

Przewodniczący Rady Gminy
Płużnica

Szymon Dudzik

Załącznik do uchwały Nr VII/55/2019
Rady Gminy Płużnica
z dnia 30 maja 2019 r.

Wykaz dróg gminnych w granicach administracyjnych gminy Płużnica

| Lp. | Wykaz dróg | Mb | Nr działki |
|------------|--|-----------|-------------------|
| 1. | od dr woj. nr 543 do dr. gm. nr 070133C m. Błędowo | 406,00 | 105; 107 |
| 2. | od dr pow. nr 1701C m. Pólko | 1490,00 | 65/6; 54 |
| 3. | od dr gm. nr 070140C m. Płużnica | 400,00 | 75; 92 |

Mapa

Skala 1:5000

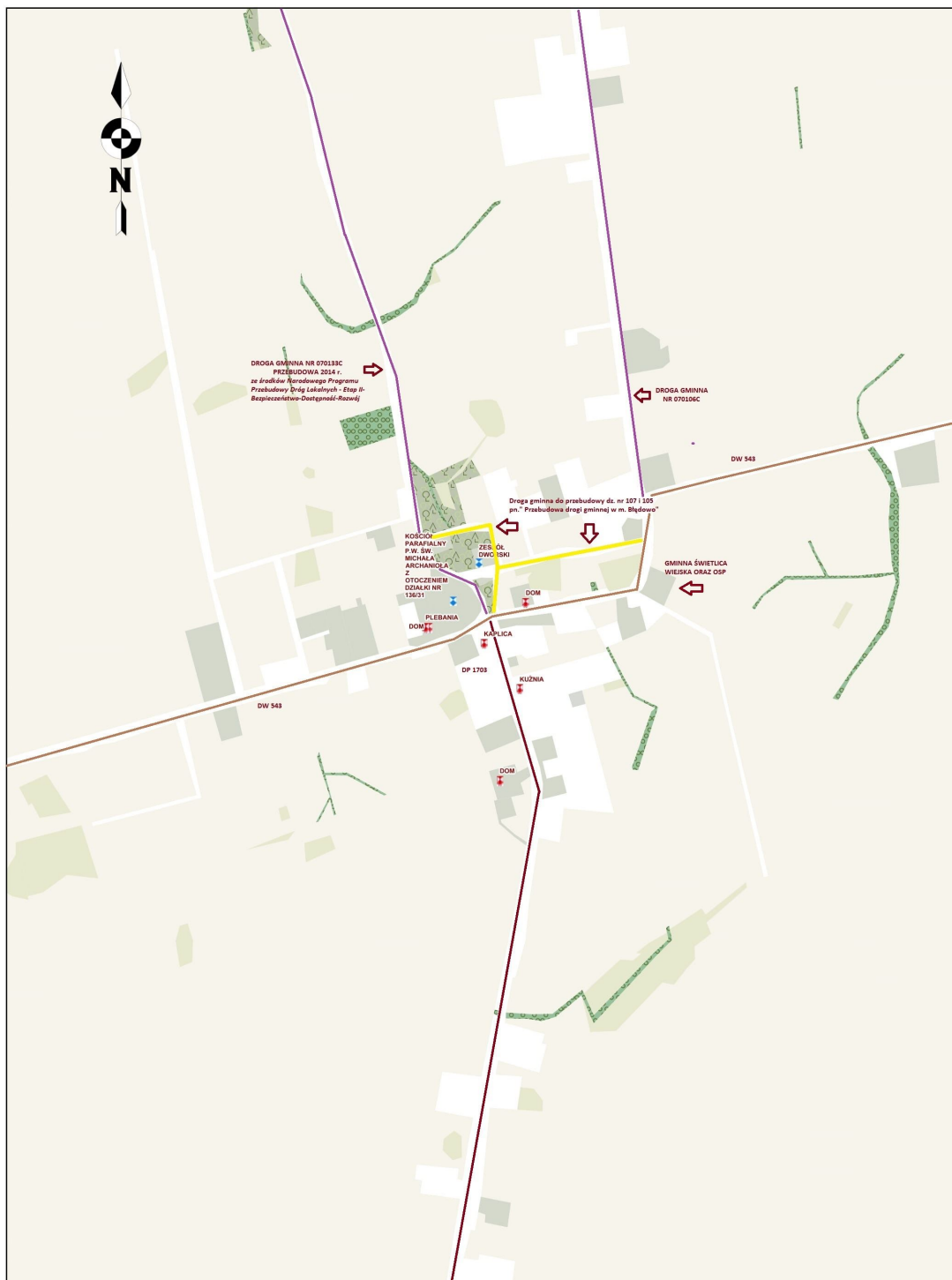

Mapa

Skala 1:5000

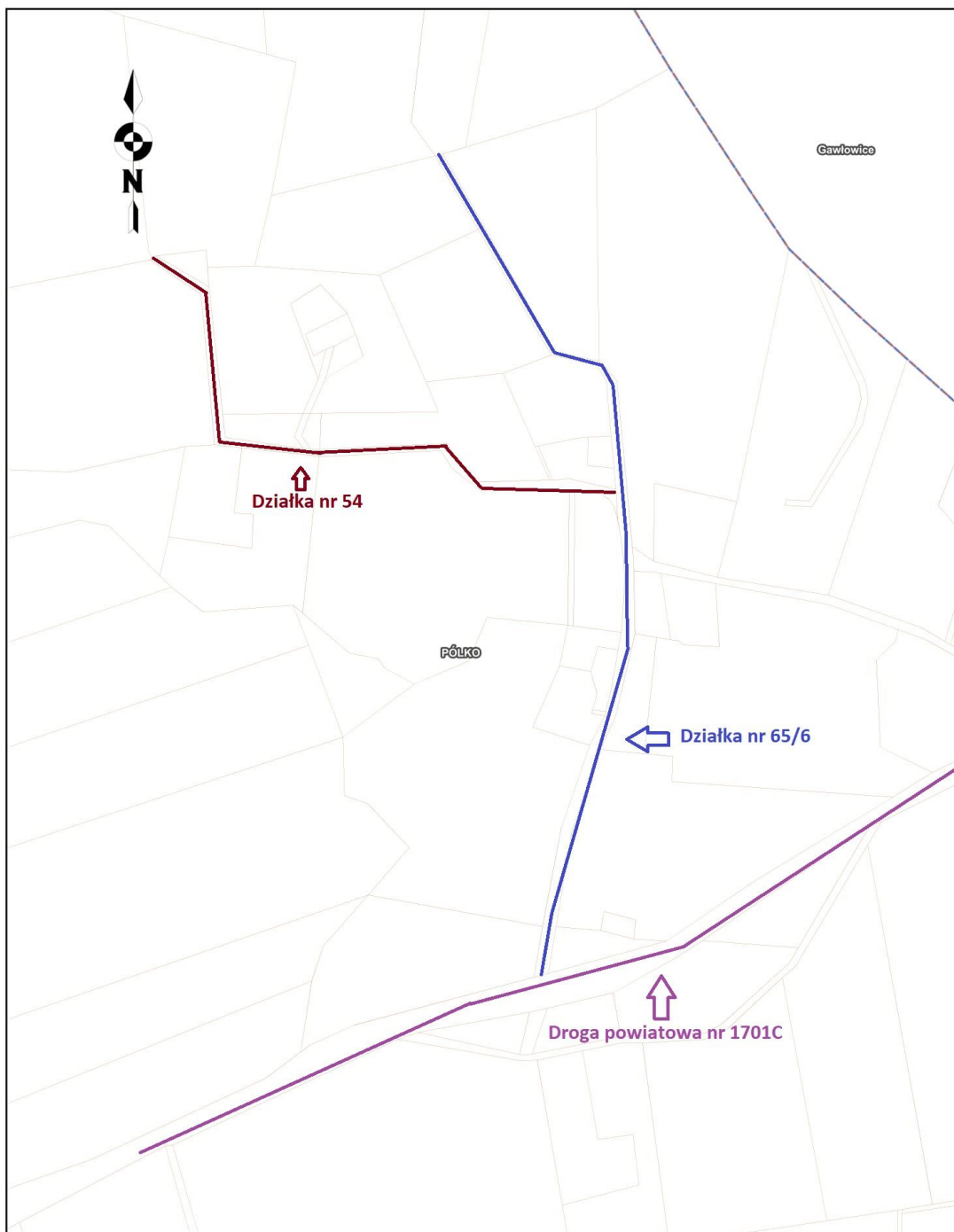

Mapa

Skala 1:2000

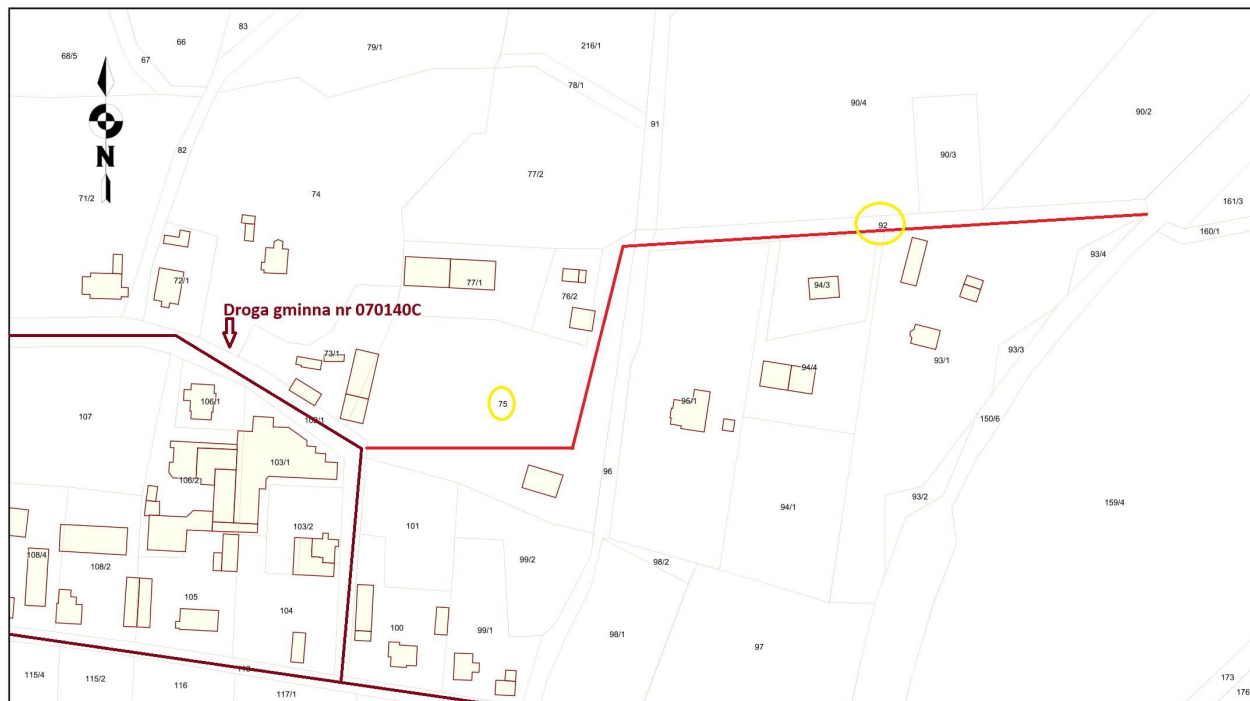

Uzasadnienie

Z zapisów ustawy o drogach publicznych wynika iż Rada Gminy po zasięgnięciu opinii Zarządu Powiatu może zaliczyć drogi służące miejscowym potrzebom do kategorii dróg gminnych.

Wyżej wymieniona kwalifikacja dotyczy działek drogowych:

| Lp. | Wykaz dróg | Mb | Nr działki |
|------------|--|-----------|-------------------|
| 1. | od dr woj. nr 543 do dr. gm. nr 070133C m. Błędowo | 406,00 | 105; 107 |
| 2. | od dr pow. nr 1701C m. Pólko | 1490,00 | 65/6; 54 |
| 3. | od dr gm. nr 070140C m. Płużnica | 400,00 | 75; 92 |

Propozycja Gminy Płużnica w sprawie zaliczenia ww. dróg do kategorii dróg gminnych została zaopiniowana pozytywnie przez Zarząd Powiatu w Wąbrzeźnie w dniu 25.04.2019 r. Uchwała Nr 20/31/2019

Zaliczenie dróg do kategorii drogi gminnej stanowi podstawę do nadania numeracji przez Zarząd Województwa kujawsko – pomorskiego, zgodnie z cytowaną wyżej ustawą o drogach publicznych

W związku z tym uchwałą uważa się za zasadną.